

2020

**AVANCES
PLAN DE ACCIÓN 2020
CIETI TOLIMA
Octubre 30 de 2020**



2020

SECRETARIA DE DESARROLLO ECONÓMICO



INFORME DE AVANCE DEL PLAN DE INTERVENCIÓN COMITÉ INTERINSTITUCIONAL PARA LA ERRADICACIÓN DEL TRABAJO INFANTIL 30 DE OCTUBRE 2020



1. Campaña radial de sensibilización para la erradicación del trabajo infantil

En desarrollo de la estrategia, se genera la campaña “Unidos por la Niñez” a través de la Emisora Cultural del Departamento.



2. Jornada virtual para la prevención y erradicación del trabajo infantil en el marco de la cultura cafetera

CONVERSATORIO “TRABAJO INFANTIL EN EL MARCO DE LA CULTURA CAFETERA”

Énfasis en los
Municipios PDET

**TRABAJO INFANTIL
EN EL MARCO
DE LA CULTURA
CAFETERA.**

Ricardo Orozco
GOBERNADOR

GOBERNACIÓN DEL TOLIMA

El Tolima nos une

Secretaría Desarrollo Económico
Dirección Asuntos Internacionales
Industria y Comercio.

YO LE COMPRO AL TOLIMA

Eduardo Bejarano Hernández
Corporación Colombia Avanza

Laura Sayleth Enciso Villamil
Finca Cafetera La Leona

Gildardo Monroy Guerrero
Comité Departamental de Cafeteros del Tolima

Laura Henao Morales
Universidad de Ibagué.

Jimena Gonzalez Posso
Ministerio del Trabajo
Dirección de Derechos Fundamentales del Trabajo

Martha Cecilia Arroyave Arbeláez
Centro de Formación Para La Paz

Cristian Camilo Delgado Cerón
Dirección de Protección (ICBF)

Fecha: 10 de Julio de 2020
Hora: 10:00 A.M.
Enlace: FACEBOOK LIVE SECRETARIA DE DESARROLLO TOLIMA.

Apoya:

El empleo es de todos **Mintrabajo** **ALTA CALIDAD** **Universidad de Ibagué** **DIRECCIÓN TIC** **COLOMBIA AVANZA**

pdet **Federación Nacional de Cafeteros de Colombia** **Finca Cafetera La Leona** **BIENESTAR FAMILIAR** **Centro de Formación Para La Paz**



CONVERSATORIO

TRABAJO INFANTIL EN EL MARCO DE LA CULTURA CAFETERA



ARTICULACIÓN INTER E INTRA INSTITUCIONAL

CONVERSATORIO

TRABAJO INFANTIL EN EL MARCO DE LA CULTURA CAFETERA

10 de Julio de 2020

INTERINSTITUCIONAL

- Ministerio del Trabajo Regional Tolima
- Instituto Colombiano de Bienestar Familiar Regional Tolima
 - Universidad de Ibagué
 - Centro de Formación para la Paz
- Comité Departamental de Cafeteros del Tolima
 - Programa Colombia Avanza
 - Finca Cafetera La Leona (Planadas)

INTRA INSTITUCIONAL

- Secretaría de Educación Departamental - Dirección de Cobertura
 - Secretaría de Planeación – Dirección TIC
 - Oficina de Alcaldes
- Secretaría de Inclusión Social Poblacional



INSCRIPCIONES Y ESTADISTICAS

CONVERSATORIO

TRABAJO INFANTIL EN EL MARCO DE LA CULTURA CAFETERA

Total Personas Inscritas = 412

INSCRIPCIONES	
GRUPO ÉTNICO	Nro DE PERSONAS
Afrocolombianos	4
Indígenas	46
EDADES ENTRE 18 – 28 AÑOS	Nro DE PERSONAS
Jóvenes	47
SEXO	Nro DE PERSONAS
Mujeres	281
Hombres	131
DISCAPACIDAD	Nro DE PERSONAS
Condición de discapacidad	1
MADRE O PADRE CABEZA DE FAMILIA	Nro DE PERSONAS
Madre o padre cabeza de familia	77
CONDICIÓN VICTIMA Y/O DESPLAZADO	Nro DE PERSONAS
Víctima	4
Desplazados	7



Audiencia por Municipios del Tolima:

Rioblanco, Chaparral, Ataco, Planadas, Cajamarca, Melgar, Ambalema, Alpujarra, Prado, Cunday, Casabianca, Coyaima, Ortega, Armero Guayabal, Valle de San Juan, Ibagué, Palocabildo, Alvarado, Fresno Villahermosa, Carmén de Apicalá, Venadillo, Lérída, Líbano, Casabiana, Coello, Rovira, El espinal, El Guamo, Mariquita, Palocabildo, Purificación, Natagaima, Iconozo, Ibagué, Flandes, Fresno, Herveo, Honda, Falan, Saldaña, Villarrica

Audiencia por departamento:

Cundinamarca (Bogotá), Bolívar (Cartagena), Huila (Neiva), Nariño (Pasto), Meta, Tolima



3. Capacitación virtual dirigida a empresarios de diferentes sectores económicos

**Conferencia
“Aspectos
normativos laborales
relacionados con el
trabajo infantil y
adolescente”**

06 de Octubre de 2020

**ASPECTOS
NORMATIVOS
LABORALES**
RELACIONADOS CON EL TRABAJO
INFANTIL Y ADOLESCENTE

f LIVE
Secretaría de Desarrollo
Económico del Tolima

Fecha 06 de oct. **Hora** 3:00 P.M

Señor Empresario conozca de primera mano las disposiciones normativas vigentes relacionadas con la formalización laboral y la protección social de los niños, niñas y adolescentes, así como los alcances y resultados del Proyecto Colombia Avanza con el cual se promueven las condiciones dignas de trabajo en Colombia para los menores de edad.

Conferencistas
El empleo es de todos Mintrabajo
COLOMBIA AVANZA
PARTNERSHIP of the AMERICAS
Partnership Between Governments and the Private Sector

Apoya
Cámara de Comercio del Sur y Occidente del Tolima
CAFASUR
Alcaldía de San Juan de los Rios
Compañía Tolima
Confenaco
Cámara de Comercio del Tolima
GOBERNACIÓN DEL TOLIMA
Secretaría de Desarrollo Agropecuario y Producción Alimentaria
El Tolima nos une



RESULTADOS DE LA CONFERENCIA

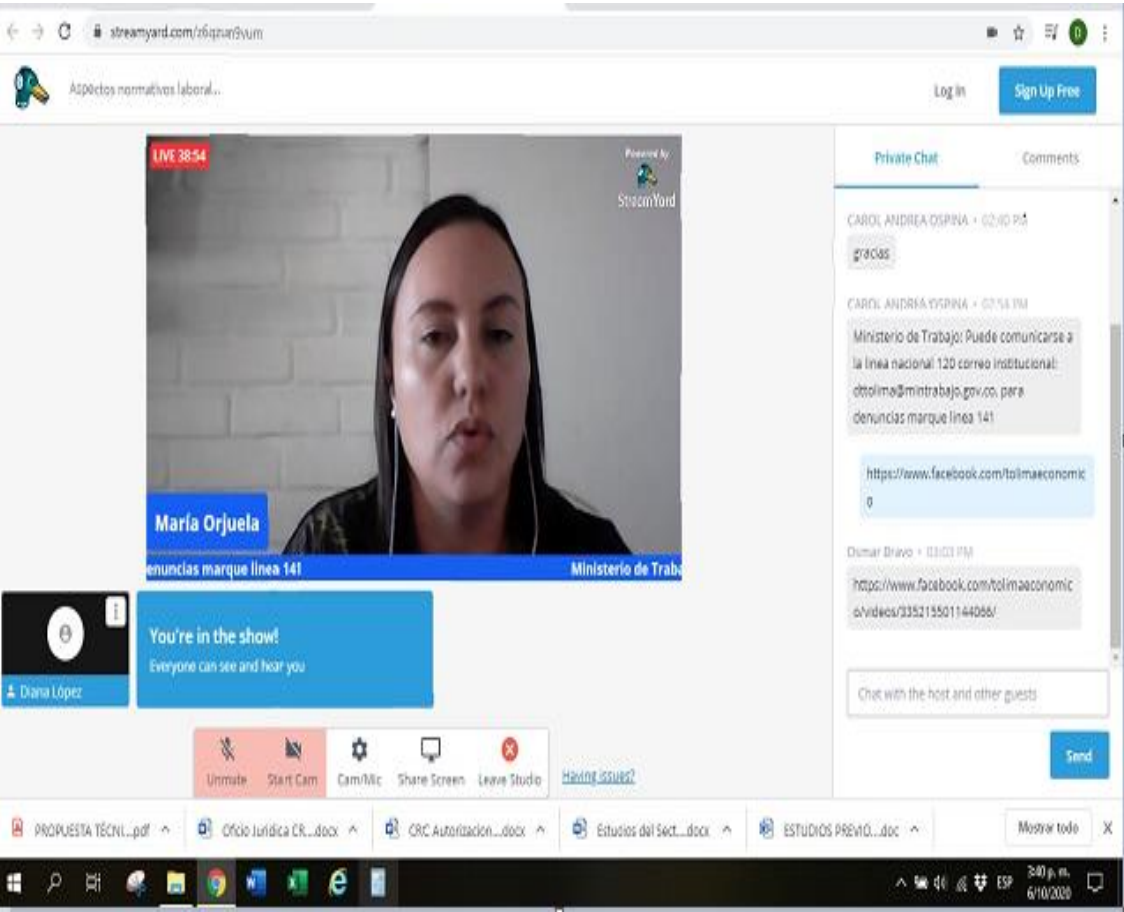

Conferencistas:
Carol Andrea Ospina Reinoso -Inspectora de Trabajo y Seguridad Social del Tolima
María del Pilar Orjuela, Enlace en el Tolima para el proyecto Colombia Avanza

www.facebook.com/tolimaeconomico/

Articulación Inter-institucional

- Min-Trabajo Regional Tolima - Dirección Territorial del Trabajo del Tolima
- Colombia Avanza



2020

SECRETARIA DE INCLUSIÓN SOCIAL POBLACIONAL



1. Campaña de prevención y erradicación del Trabajo infantil "Estudiar, jugar y compartir en familia...El único trabajo de la niñez Tolimense"



*Recolección de 500 kit Escolares para 500 NNA en pobreza de Ibagué, Planadas, Líbano, Fresno, Palocabildo, Mariquita y Falan. (Incentivar el amor al estudio y mitigar la deserción escolar por falta de útiles escolares como factor protector para la prevención del Trabajo Infantil)





*Recorrido por los puestos de la Plaza de la 21 de la ciudad de Ibagué y sectores de comercio callejero sensibilizando a vendedores y comunidad en general sobre los efectos nocivos del trabajo infantil. Alrededor de 35 vendedores fueron informados y sensibilizados

(Día Internacional contra el Trabajo Infantil)



GOBERNACIÓN
DEL TOLIMA



El Tolima
nos une

****Etapa precontractual para contratar el suministro de 200 Kits pedagógicos para la prevención del Trabajo Infantil en el marco de la Campaña "Estudiar, jugar y compartir en familia...El único trabajo de la niñez tolimense". Cada kit contiene: 1 morral, 1 cartuchera, 1 cuaderno doble con insertos, 1 caja de colores grande, 1 balón de fútbol, 1 juego de mesa, 1 tapabocas, alcohol y solución antibacterial. por valor de \$19.799.000**



2. Alianza departamental contra todas las formas de violencia hacia niños, niñas y adolescentes del Tolima y promoción de sus derechos



Componentes de la Alianza



*Se dio inicio al proceso de socialización y formulación del Plan de Acción de la Alianza Departamental para la prevención de violencias contra niños, niñas y adolescentes en articulación entre la Secretaría de Inclusión Social Poblacional, el ICBF, el Despacho de la Gestora Social y la coordinación de la Política Pública "Soy con todos"





El Tolima le juega a una crianza amorosa

!Participa en solo dos pasos!

1. Realiza un dibujo que represente las acciones que se toman para prevenir el COVID 19 y envía una foto del dibujo al **WhatsApp 3202585462**.
2. Al mismo número de WhatsApp deberás enviar una foto realizando la actividad de uno de los cuatro días de transmisiones en vivo.

#UstedYyo
Salvamos
Vidas

Premios

- Tablets
- Juegos de mesa
- Combos de hamburguesas

¿Cómo se elegirá el ganador?

Se publicarán en la página de la Gobernación del Tolima las fotos recibidas de los dibujos realizados (plazo hasta abril 26), los dibujos con mayor cantidad de likes serán los ganadores de los premios.

¡Se podrá votar hasta el medio día del martes 28 de abril!



“El Tolima le juega a una crianza amorosa”

Semana de la Niñez y la Recreación (Del 23 al 26 de abril), para fomentar la unión, el buen trato y la educación amorosa, en la que participaron de manera virtual alrededor de 120.000 personas entre adultos, niños y niñas de 31 municipios



2020

INDEPORTES



2020

El Tolima se la Juega por la Recreación



GOBERNACIÓN
DEL TOLIMA



El Tolima
nos **une**

LÍNEAS POBLACIONALES



PROMOTORES LUDICOS

TODOS POR COLOMBIA	COFINANCIACION
Resolución No. 000489 del 31 de marzo de 2020, programa Nacional “ <i>Todos Por Colombia</i> ” se priorizarán diez (10) municipios para la contratación de un monitor por cada uno durante tres (3) meses.	Nueve (9) promotores lúdicos y un tiempo de seis (6) meses, cada promotor deberá atender 2 municipios



GRUPOS REGULARES A CONFORMAR Y ATENCIONES EN RECREACIÓN A REALIZAR POR MUNICIPIO

Por municipio de asignación IPM (Índice de Pobreza Multidimensional), deberán conformar grupos regulares de la siguiente manera:

Línea Poblacional	N° de grupos	N° de personas por grupo
0 menor a 6 años	2	15
6 años a 12 años	2	35
13 a 28 años	2	35
Total	6	85



Por municipio de asignación IPM, los encuentros y horas semanales según grupo y línea poblacional es la siguiente:

Línea Poblacional	Grupo 1-2	Total encuentros semanales	Total horas semanales
0 menor a 6 años	1 encuentro semanal de 1 hora	2	2
6 años a 12 años	1 encuentro semanal de 1 hora	2	2
13 a 28 años	1 encuentro semanal de 4 horas	2	8



GOBERNACIÓN
DEL TOLIMA



El Tolima
nos une

Municipios Priorizados

- 1 San Luis
- 2 Valle de San Juan
- 3 Fresno
- 4 Herveo
- 5 Casabianca
- 6 Palocabildo
- 7 Alpujarra
- 8 Dolores
- 9 Venadillo
- 10 Ambalema
- 11 Alvarado
- 12 Piedras
- 13 Cunday
- 14 Villarrica

- 15 Guamo
- 16 Saldaña
- 17 Mariquita
- 18 Honda
- 19 Murillo
- 20 Ortega
- 21 Coello
- 22 Anzoátegui
- 23 Ataco
- 24 Carmen de Apicalá
- 25 Melgar
- 26 Falán
- 27 Icononzo
- 28 San Antonio



Población Atendida por el Programa

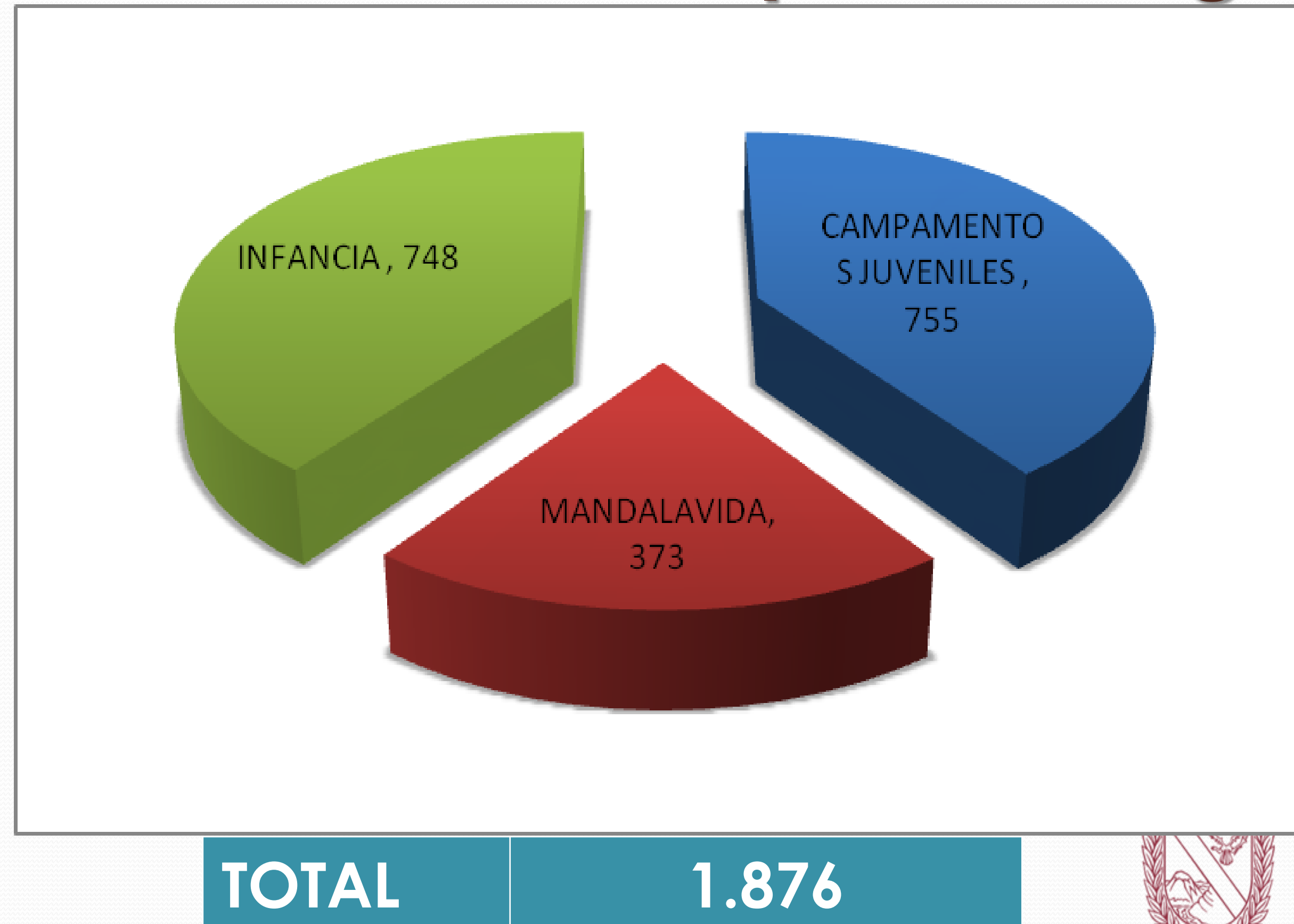

Meta del Programa en Atención a La Población

MANDALAVIDA	INFANCIA	CAPAMENTOS JUVENILES
420	980	980

META	2380
POBLACION ATENTIDA	1.876
PORCENTAJE CUMPLIMIENTO	78,8 %



EL TOLIMA SE LA JUEGA POR LA RECREACIÓN



EL TOLIMA SE LA JUEGA POR LA RECREACIÓN



EL TOLIMA SE LA JUEGA POR LA RECREACIÓN



EL TOLIMA SE LA JUEGA POR LA RECREACIÓN



EL CAMPAMENTO



Campamento Juvenil Icononzo Tolima.
Proyecto el Tolima se la juega por la recreación
aprovechando nuestra naturaleza por
deportistas y crear conciencia ecológica
en nuestro municipio.



EL TOLIMA SE LA JUEGA POR LA RECREACIÓN



EL TOLIMA SE LA JUEGA POR LA RECREACIÓN



CENTRO DE FORMACIÓN PARA LA PAZ

Ibagué - Tolima – Colombia

30 de octubre de 2020



AVANCES

PROGRAMA DE ACOMPAÑAMIENTO A NIÑOS Y NIÑAS TRABAJADORES



- Se ubicaron los niños y niñas en sitio y con el directorio.
- Entrega el paquete:
 - Guía de apoyo
 - Cuaderno de actividades lúdicas:
 - Creatividad
 - Autoestima
 - Juego de triqui
 - Juego de tangran
 - Cartuchera: colores, lapicero, lápiz, sacapunta, tijeras, borrador.
 - Paquete de confites.

CENTRO DE FORMACIÓN PARA LA PAZ



Programa de acompañamiento a niños y niñas trabajadores

Entregas de alegría y paz

Primera entrega: "Creatividad y autoestima".

1. Guía de apoyo para el uso del material.
2. Cuaderno de actividades lúdicas: Creatividad y autoestima.
3. Juego creativo de mesa.
4. Cartuchera con material escolar.
5. Confites creativos.

Segunda entrega: "Resolución de conflictos y autocuidado".

1. Guía de apoyo para el uso del material.
2. Juegos de concentración y motricidad fina.
3. Cuaderno de trabajo: Resolución de conflictos y autocuidado.
4. Emoticones en galleticas.

Tercera entrega: "Manejo de emociones y estrés".

1. Guía de apoyo para el uso del material.
2. Cuaderno lúdico de trabajo: Manejo de emociones y del estrés.
3. Juegos tradicionales.
4. Caja sorpresa.



Duración: cuatro meses.

Seguimientos: Seis llamadas.
Al final se entregará un certificado de participación.

Las entregas se harán con todos los protocolos de bioseguridad.

Con el apoyo de:

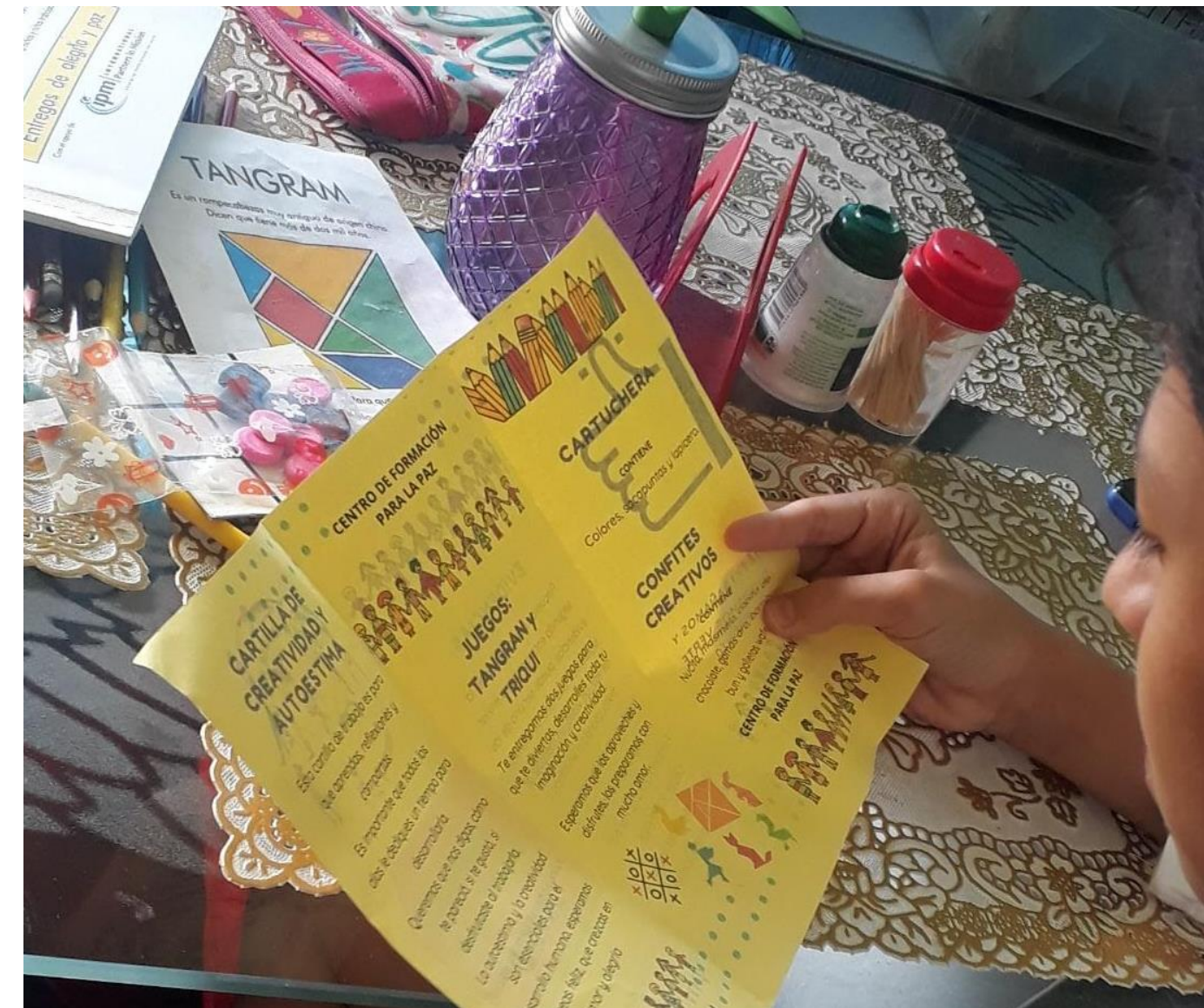

AYUDA ALIMENTARIA

- Se entregaron 25 mercados

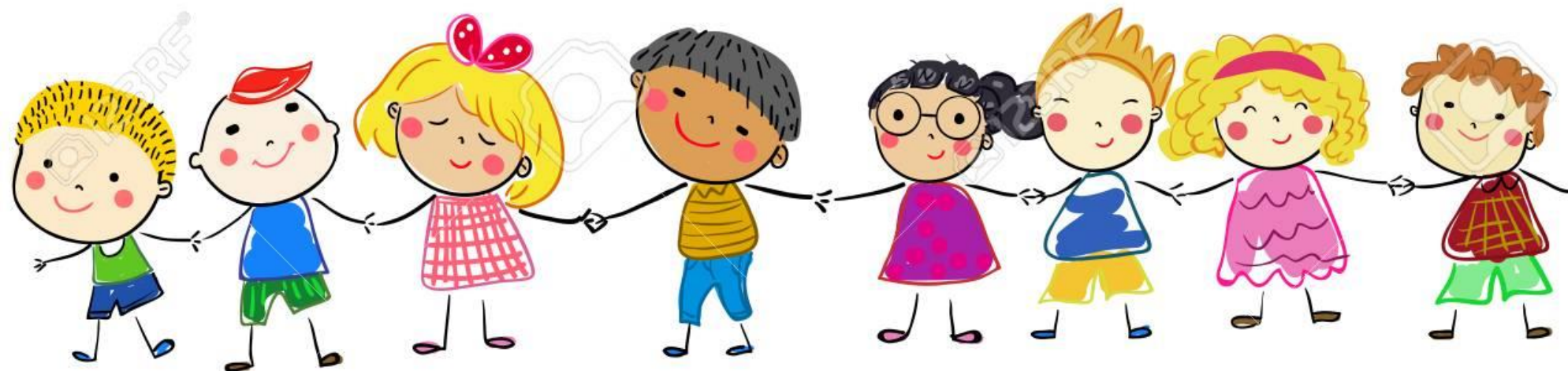



AVANCES AL PLAN DE ACCIÓN ICBF – CIETI DEPARTAMENTAL OCTUBRE 30/2020



El futuro
es de todos

Gobierno
de Colombia



AVANCES ESTRATEGIA EMPI

DESCRIPCION DE LA ACTIVIDA	POBLACION OBJETIVO	MUNICIPIOS DE COBERTURA	AVANCES DE CUMPLIMIENTO	AVANCE CUMPLIMIENTO META
Asistencia técnica a CIETI de 4 municipios priorizados (Chaparral, Honda, Planadas y Flandes) y la ciudad de Ibagué, para el desarrollo de la estrategia EMPI durante la vigencia 2020.	Niños, niñas y adolescentes desde los 0 hasta los 17 años en situación de trabajo infantil, identificados en ciudad capital y en los municipios priorizados, según la base de datos de NNA desescolarizados durante la vigencia 2019 y 2020.	Ibagué, Chaparral, Honda, Planadas y Flandes	se han realizado 15 asistencias técnicas en 6 municipios con la participación total de 102 profesionales que pertenecen al Sistema Nacional de Bienestar Familiar mediante talleres presenciales y reuniones en plataformas virtuales las asistencias técnicas están distribuidas de la siguiente manera (6 IBAGUE, 2 HONDA, 2 PLANADAS, 2 CHAPARRAL, 2 FLANDES Y 1 EN HERVEO)	100%
Desarrollo de la Estrategia EMPI, la cual incluye: 1. Diagnóstico 2. Atención posterior a las niñas, niños y adolescentes y sus familias, 3. Realización de JORNADAS DE BÚSQUEDA ACTIVA Y SENSIBILIZACIÓN 4. Articulación con el ente territorial	Niños, niñas y adolescentes desde los 0 hasta los 17 años en situación de trabajo infantil, identificados en ciudad capital y en los municipios priorizados, según la base de datos de NNA desescolarizados durante la vigencia 2019 y 2020	Ibagué, Chaparral, Honda, Planadas y Flandes	se han atendido en la ciudad de Ibagué 62 familias conformadas por 137 NNA donde se han realizado los planes de fortalecimiento familiar, valoraciones integrales, articulación de oferta con el SNBF y se brindaron durante 4 meses seguidos en medio de la medida de aislamiento estricta por covid-19 entrega de 220 mercados como ayuda humanitaria a las familias vinculadas a la estrategia EMPI. en lo largo del año se han llevado a cabo 14 jornadas de sensibilización a instituciones educativas con un total de asistencia de 1439 estudiantes, 146 docentes y 1010 padres de familia para un total de 2595 personas sensibilizadas respecto a la prevención del trabajo infantil y las rutas de atención del ICBF. en acciones de prevención y protección el equipo EMPI de manera articulada con policía de infancia y adolescencia ha llevado a cabo 26 JORNADAS DE BÚSQUEDA ACTIVA en los semáforos, plazas de mercado y establecimientos públicos identificando en estas actividades en calle 50 NNA aproximadamente.	100%
Implementación de la estrategia por parte del equipo móvil de protección integral EMPI	Niños, niñas y adolescentes desde los 0 hasta los 17 años en situación de trabajo infantil, identificados en ciudad capital y en los municipios priorizados, según la base de datos de NNA desescolarizados durante la vigencia 2019 y 2020.	Ibagué, Chaparral, Honda, Planadas y Flandes	se han atendido en la ciudad de Ibagué 137 casos de niños, niñas y adolescentes en situación de trabajo infantil y alta permanencia en calle. 38 reportes de amenaza o vulneración de derechos por trabajo infantil y alta permanencia en calle. No se han atendido los demás municipios por las medidas de prevención y contención tomadas por la emergencia del covid-19 y las restricciones de ingreso y desplazamiento en cada municipio por lo cual no ha sido viable la atención a los demás municipios priorizados.	100%

Evidencia de las actividades realizadas por el equipo EMPI



Evidencia de las actividades realizadas
por el equipo EMPI



MUNICIPIO DE CHAPARRAL



RESTABLECIMIENTO DE DERECHOS

DESCRIPCION DE LA ACTIVIDA	POBLACION OBJETIVO	MUNICIPIOS DE COBERTURA	AVANCES DE CUMPLIMIENTO	AVANCE CUMPLIMIENTO META
Modalidad de atención INTERVENCIÓN DE APOYO - APOYO PSICOSOCIAL EN SITUACIÓN DE TRABAJO INFANTIL que se desarrolla a través de 6 intervenciones interdisciplinarias mensuales, a nivel individual y familiar, que parten de las potencialidades individuales de los niños, niñas y adolescentes, e inciden en su desarrollo personal, de acuerdo con su condición particular.	Niños, niñas y adolescentes de 6 a 18 años, con derechos amenazados y/o vulnerados, en situación de trabajo infantil.	Ibagué	se han atendido 26 NNA en situación de trabajo infantil mediante proceso de restablecimiento de derechos .	

Infancia, Adolescencia y Juventud

DESCRIPCION DE LA ACTIVIDA	POBLACION OBJETIVO	MUNICIPIOS DE COBERTURA	AVANCES DE CUMPLIMIENTO	AVANCE CUMPLIMIENTO META
<p>Generaciones 2.0 :Fortalecer capacidades a través de núcleos de desarrollo y los encuentros vivenciales.</p> <p>Promover la consolidación de los proyectos de vida partiendo de sus intereses, talentos y vocaciones.</p> <p>Empoderar a niños, niñas y adolescentes como agentes de transformación de sus realidades y entornos.</p> <p>Favorecer el relacionamiento asertivo de las familias.</p> <p>Promover el fortalecimiento de los entornos donde se brinda la atención.</p> <p>Generar espacios de participación.</p>	<p>Niñas, niños y adolescentes entre los 6 y 17 años .</p> <p>Padres, madres y cuidadores.</p>	<p>Suarez, Icononzo, ataco, armero guayabal, Rioblanco, Rioblanco, planadas, Melgar, Cajamarca, Rovira, Honda, Chaparral y Ambalema</p>	<p>El día 21 de octubre de 2020 se suscribió contrato , por el valor de \$ 208.470.150.</p>	<p>Actualmente nos encontramos en la Etapa de alistamiento,</p>
<p>Estrategia de Riesgos Especificos:'Desarrollar acciones para la PREVENCIÓN DE VULNERACIONES ESPECÍFICAS DESDE UN ENFOQUE TERRITORIAL, que respondan a situaciones y contextos de alto riesgo o de emergencia y que requieren una atención diferenciada, fortaleciendo factores protectores y mitigando factores de riesgo para la protección integral de los derechos de la niñez y la adolescencia.</p>	<p>Niñas, niños y adolescentes entre los 6 y 17 años.</p> <p>Padres, madres y cuidadores.</p>	<p>Coyaima, planadas, Rioblanco,Ibague , Planadas.</p>	<p>Se suscribió contrato el El 10 de septiembre de 2020 y su fecha de finalización es del 30/12/2020, por el valor de \$335.488.200</p>	<p>Se finalizo la etapa de alistamiento e inicio de la fase de atención.</p>
<p>Generaciones Etnicas: El programa busca el fortalecimiento de capacidades y habilidades a través del reconocimiento como sujetos de derechos y la construccion de su prpyecto de vida y su fortalecimiento cultural.</p>	<p>Niñas, niños y adolescentes entre los 6 y 17 años.</p>	<p>Coyaima, Natagaima, Ortega , Planadas, Rioblanco, ataco y Chaparral</p>	<p>Se suscribió contrato del 04 de agosto Hasta el 15 de Diciembre de 2020, con el operador ASOPACANDE bajo la Modalidad Virtual, con una inversión e \$ 237.847.500, esta modalidad asume el enfoque diferencial en el diseño y aplicación de la política pública para la prevención y protección integral a la niñez, tomando como punto de partida las características particulares de la población indígena, reconoce en el fortalecimiento a la identidad cultural y en las características propias de cada región, un elemento fundamental para la prevención y la promoción de la protección integral a niños, niñas y adolescentes pertenecientes a estos grupos.</p>	<p>Se dio cumplimiento a la Etapa de alistamiento , se vienen desarrollando acciones de Prevención y promoción de sus derechos a a través de los encuentros y llamadas telefónicas virtuales, en el mes de Octubre se encuentra en el segundo mes de atención.</p>

Sistema Nacional de Bienestar Familiar

DESCRIPCION DE LA ACTIVIDA	POBLACION OBJETIVO	MUNICIPIOS DE COBERTURA	AVANCES DE CUMPLIMIENTO	AVANCE CUMPLIMIENTO META
Asistencia técnica en el marco del SISTEMA NACIONAL DEL BIENESTAR FAMILIAR para incorporación del tema de infancia y adolescencia en los Planes de Desarrollo	Equipos lideres de la formulación de planes de desarrollo territoriales	47 municipios	6 encuentros zonales y uno regional de inclusión de temáticas prioritarias de niñez, adolescencia y familia, donde se incluyó la temática de trabajo infantil.	100% de los municipios con incidencia en planes de desarrollo



GRACIAS



El futuro
es de todos

Gobierno
de Colombia

